

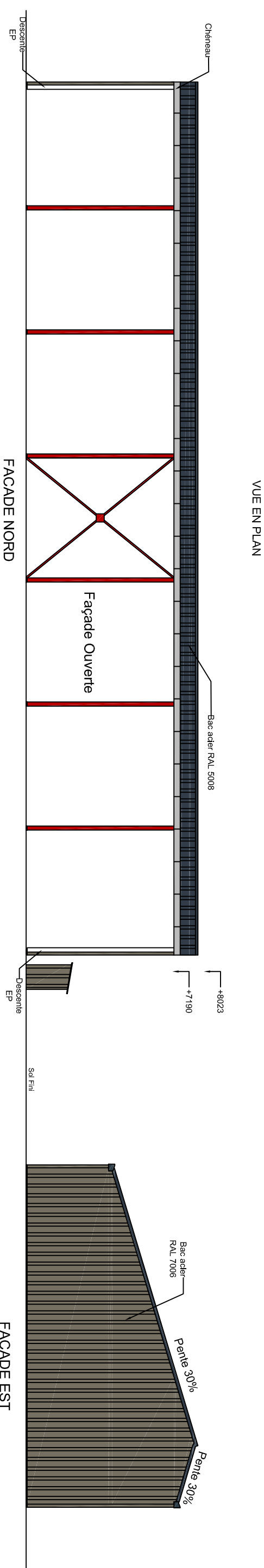

Le présent document est la propriété de la Société LE TRIANGLE, toute reproduction complète ou partielle doit faire l'objet d'une demande d'autorisation écrite conformément à la loi en vigueur.



<div><div></div><div>TRIANGLE ÉNERGIE</div></div>		TRIANGLE ENERGIE VILPROVRET 41160 MOREE Tél : 02 54 23 99 95 E-mail : info@triangle-fr.com	
Maître d'ouvrage :		EARL BEAUVOIR représentée par M. BEAUVOIR Christian 1, Route de Seillac 41190 VALENCISSE 06 38 93 49 60 valentin.bv@hotmail.fr	
Lieu de construction :		Lieu-dit : "Le GOULLOU" 41150 VALLOIRE SUR CISSE	
Référence(s) cadastrales(s) :		Préfixe 064 Section ZH Parcelles N°28-29 (réf. cadastrale : "La Vauderne") Superficie totale : 19ha 91a 26ca	
Plan de Permis de Construire - Bâtiment : Stockage matériel		PC5	
		Bâtiment à structure métallique de Lg 42,35m - Larg 16,40m surface 694,54m² + local technique 3,60m² Surface totale 698,14m²	
		Affaire :	
		Dessinateur : LM	
		Vérificateur : RST	
		Echelle : 1/200	
		Struc	
		APS	
		BEE	
		BPE	
		DCE	